

Stroke! Horeca Automatisering - Handleiding

Toegang tot uw unTill kassa via Internet Explorer

Om op afstand toegang te krijgen tot uw hoofdkassa dient u eenmalig een aantal stappen te doorlopen. Deze stappen staan hieronder beschreven.

1. Open Internet Explorer en typ de volgende URL in de balk: toegang.untill.nl.



2. Op de geopende pagina kunt u uw gebruikersnaam en wachtwoord invoeren. Deze gegevens worden verstrekt door onze Servicedesk.
3. Klik na het invoeren van uw gegevens op de knop 'Aanmelden'.
4. Bij de eerste keer aanmelden wordt gevraagd een invoegtoepassing te installeren (Liveconnect.exe). Wanneer onderstaande melding (een *pop-up*) naar voren komt, klikt u op de knop 'Uitvoeren' onderaan in uw scherm.

Stroke! Horeca Automatisering - Handleiding



5. Nadat de installatie is voltooid krijgt u onderstaande melding. Sluit uw browser af en open deze opnieuw.

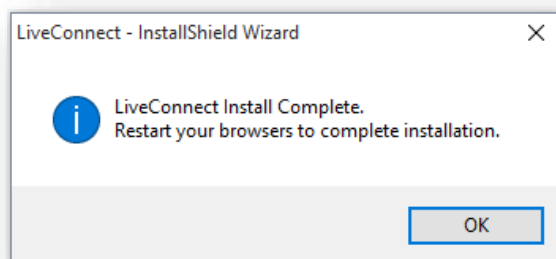

6. Navigeer nu wederom naar: toegang.untill.nl. Vul opnieuw uw inloggegevens in.
7. Om toegang te krijgen tot uw hoofdkassa dient vervolgens nog éénmalig een bestand te worden geïnstalleerd.

Aan de linkerkant van het browserscherm (zie onderstaande afbeelding) ziet u in de navigatiebalk drie opties staan; 'Home', 'Bestandsbeheer' en 'Afstandsbediening'. Klik u vervolgens op de knop 'Afstandsbediening'.

Stroke! Horeca Automatisering - Handleiding

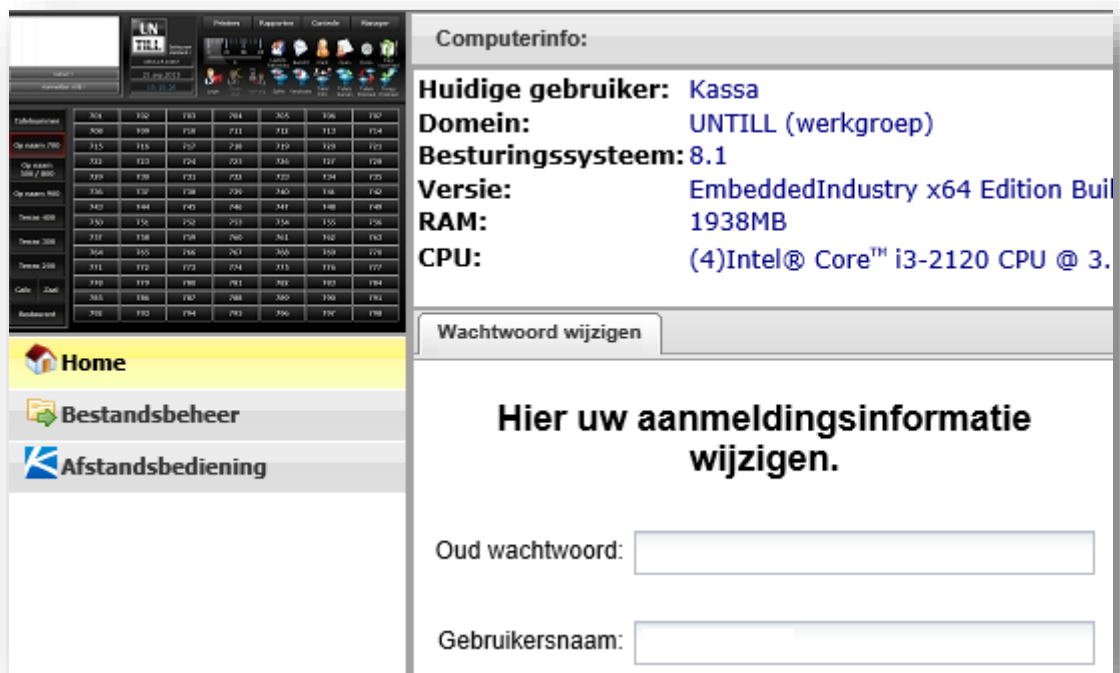

The screenshot shows a Windows 7 desktop with a taskbar at the top. On the left, there is a sidebar with 'Home', 'Bestandsbeheer', and 'Afstandsbediening'. The main window displays 'Computerinfo:' with the following details:

- Huidige gebruiker: Kassa
- Domein: UNTILL (werkgroep)
- Besturingssysteem: 8.1
- Versie: EmbeddedIndustry x64 Edition Build 7600.17504
- RAM: 1938MB
- CPU: (4)Intel® Core™ i3-2120 CPU @ 3.10GHz

Below the system info is a 'Wachtwoord wijzigen' button. The main area of the dialog is titled 'Hier uw aanmeldingsinformatie wijzigen.' and contains two input fields: 'Oud wachtwoord:' and 'Gebruikersnaam:'.

8. Vervolgens verschijnt onderstaande pop-up. Klik op de link 'Download App'.

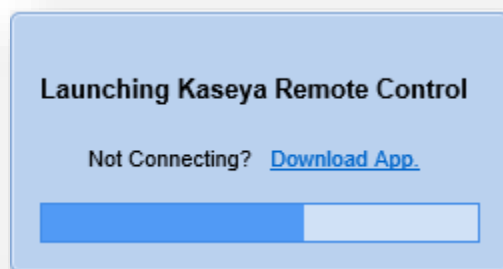

9. Vervolgens wordt de app gedownload (KaseyaRemoteControl.msi). Wanneer de download is voltooid, klikt u weer op 'Uitvoeren' in uw browser.

10. Vervolgens wordt de applicatie geïnstalleerd.

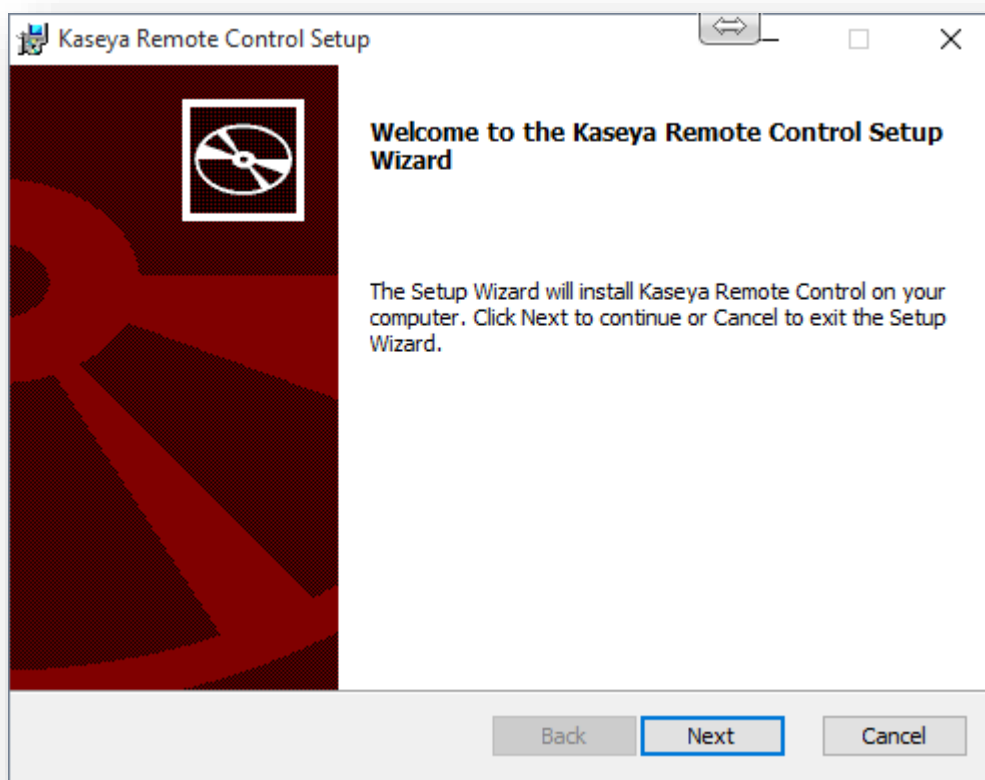

11. Wanneer deze installatie is voltooid kunt u op afstand uw kassa beheren. Na het verversen van de browser kunt u, weer via de navigatiebalk aan de linkerzijde, drukken op 'Afstandsbediening'.

Stroke! Horeca Automatisering - Handleiding



12. Wanneer alles juist is geïnstalleerd, komt de pop-up van uw kassascherm naar voren.

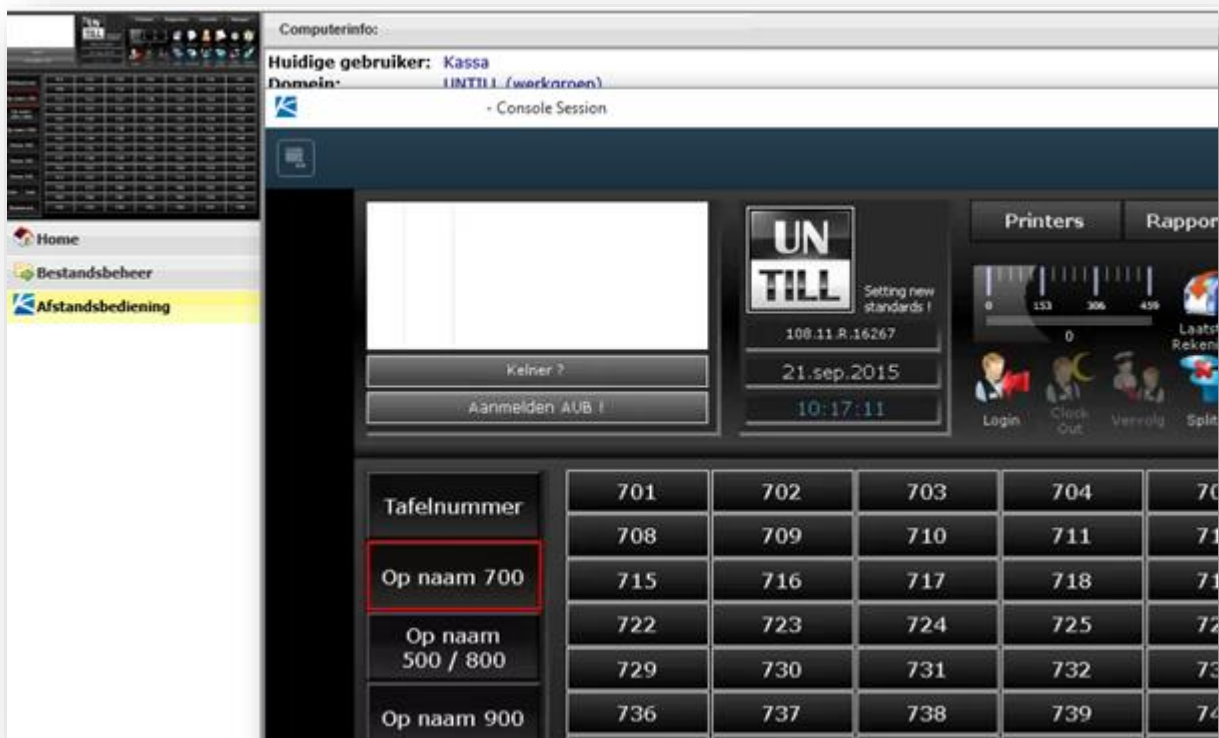

U kunt nu op uw kassa werken alsof u er zelf achter staat.

Mocht u problemen ondervinden met de installatie of de configuratie van bovenstaande, dan staat de Servicedesk van Stroke! Horeca Automatisering klaar om u te helpen.