

In deze handleiding leest u stap voor stap hoe u de prijs kunt wijzigen van artikelen, opties en combopromo items. Dit document bestaat uit 3 delen. Mogelijk volstaat alleen deel 1 voor u. De afbeeldingen in deze handleiding kunnen enigszins afwijken van uw unTill versie. Het is aan te raden voor het uitvoeren van deze stappen een toetsenbord aan te sluiten op uw kassa.

Indien u reeds gebruik maakt van unTill Webmanagement? Neem dan tijdig contact op met onze support om u te helpen bij deze prijs wijzigingen: support@adnamics.nl of 0251203000.

DEEL 1

Open de **unTill backoffice**. Dit kan op 2 manieren:

- Via de snelkoppeling op het bureaublad van uw kassa.
- In unTill via 'Manager' selecteer de knop 'Indien u naar de Back-Office wenst te gaan, druk hier.'



Selecteer linksboven de database ('in dit voorbeeld DEMO'), voer uw login gegevens in en klik vervolgens op 'OK' om deze te openen.

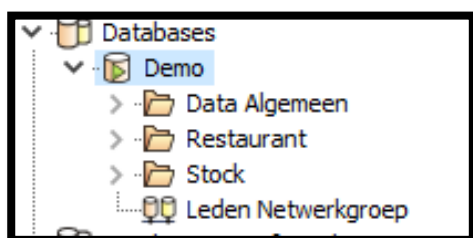

Selecteer via het navigatiemenu 'Restaurant -> Artikel -> Artikelen'

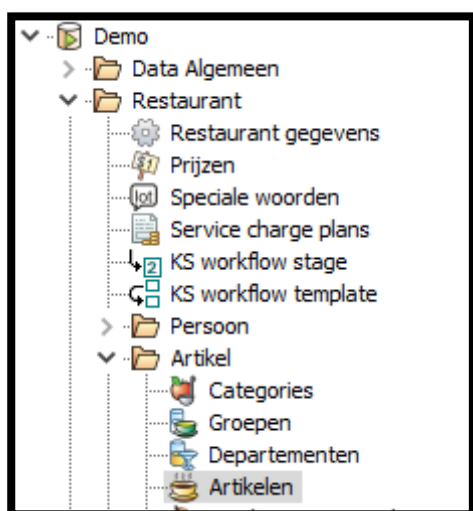

Artikel prijs aanpassen

Selecteer het gewenste departement voor de prijswijziging.

Nummer	Naam	Departement	Groep	Categorie	Normaal	Directie
1001	Koffie	WARME DRANKEN	Dranken	Dranken (B)	2,3	0
1002	Koffie Verkeerd	WARME DRANKEN	Dranken	Dranken (B)	2,7	0
1003	Cappuccino	WARME DRANKEN	Dranken	Dranken (B)	2,7	0
1004	Latte Macchiato	WARME DRANKEN	Dranken	Dranken (B)	2,7	0
1005	Espresso Macchiato	WARME DRANKEN	Dranken	Dranken (B)	2,4	0
1006	Espresso	WARME DRANKEN	Dranken	Dranken (B)	2,3	0
1007	Dubbele Espresso	WARME DRANKEN	Dranken	Dranken (B)	3,25	0
1008	Ristretto	WARME DRANKEN	Dranken	Dranken (B)	2,3	0
1020	Thee Tik Tak	WARME DRANKEN	Dranken	Dranken (B)	2,3	0
1021	Thee Verse Munt	WARME DRANKEN	Dranken	Dranken (B)	3,25	0
1022	Thee Verse Gember	WARME DRANKEN	Dranken	Dranken (B)	3,25	0
1030	Warme Chocomel	WARME DRANKEN	Dranken	Dranken (B)	3	0
1050	IJs Koffie	WARME DRANKEN	Dranken	Dranken (B)	4,25	0
2001	Koffie Baileys	WARME DRANKEN HOOG	Dranken	Dranken (B)	7	0
2002	Koffie Dokkumer	WARME DRANKEN HOOG	Dranken	Dranken (B)	7	0
2003	Koffie French	WARME DRANKEN HOOG	Dranken	Dranken (B)	7	0

Vink alle of een selectie artikelen aan en vervolgens selecteer 'Mass Modify'.

Nummer	Naam	Departement	Groep	Categorie
101	Café Creme	WARME DRANKEN	Koffie en Thee	Dranken (B)
102	Espresso	WARME DRANKEN	Koffie en Thee	Dranken (B)
103	Cappuccino	WARME DRANKEN	Koffie en Thee	Dranken (B)
104	Koffie Verkeerd	WARME DRANKEN	Koffie en Thee	Dranken (B)
105	Latte Macchiato	WARME DRANKEN	Koffie en Thee	Dranken (B)
106	Dubbele Espresso	WARME DRANKEN	Koffie en Thee	Dranken (B)
107	Thee	WARME DRANKEN	Koffie en Thee	Dranken (B)
108	Verse Muntthee	WARME DRANKEN	Koffie en Thee	Dranken (B)
109	Ristretto	WARME DRANKEN	Koffie en Thee	Dranken (B)
110	Choco Macchiato	WARME DRANKEN	Koffie en Thee	Dranken (B)

Artikel prijs aanpassen

Selecteer 'Prijzen' (Tap2), vink 'Wijzig prijzen' aan en selecteer "Nieuw" (nieuwe prijs).

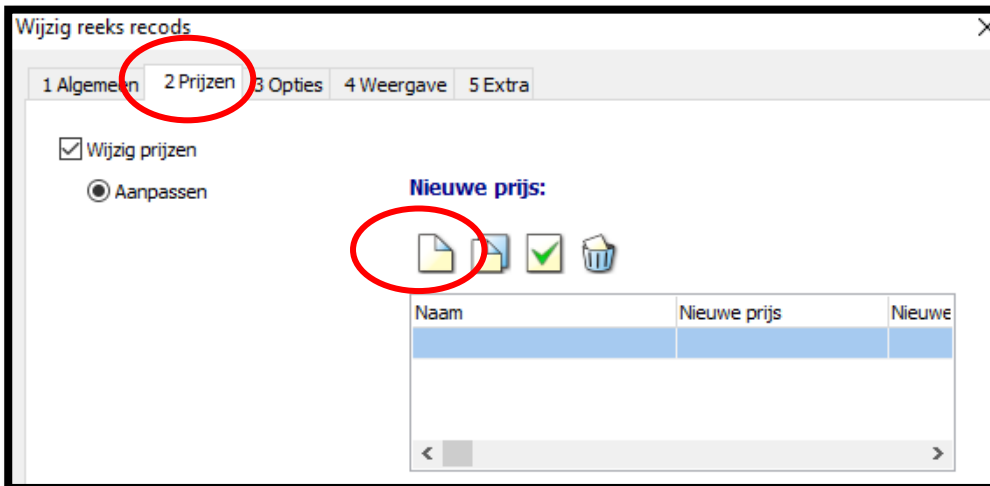

Voeg 'Naam prijsniveau' toe (indien meer prijsniveaus herhaal actie nogmaals aan het einde van deel 1).
Vink 'Wijzig bestaande prijs waarde:' aan en voer gewenste waarde in. Zet vervolgens afrond waarde op 2 decimalen.
Druk op 'Ok' en vervolgens weer op 'Ok'.

Advies!. Doe deze actie ter test over een paar artikelen om te kijken of de uitkomst het gewenste resultaat geeft.

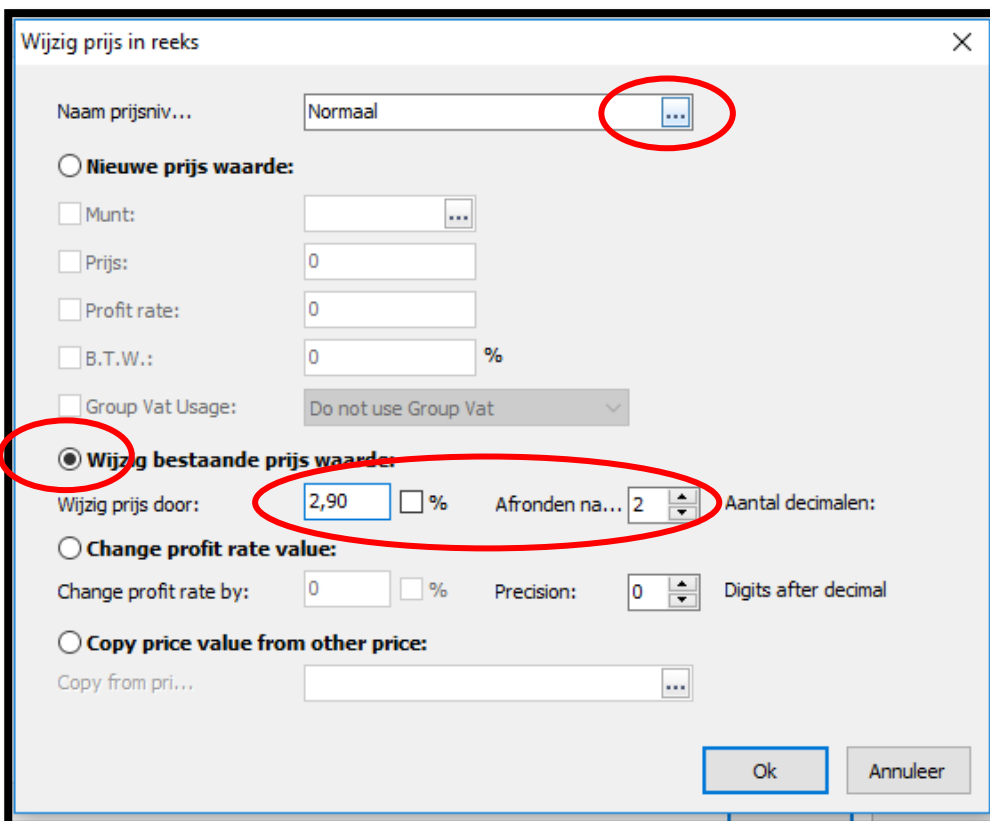

Artikel prijs aanpassen

Handmatig artikelprijzen aanpassen kan ook op de volgende manier. Druk op het toetsenbord pijl naar rechts. Je ziet dat nu de kolom 'Naam' in het rood geselecteerd is, druk nogmaals op pijl naar rechts en je ziet nu de kolom van de prijsniveau 'Normaal' in het rood geselecteerd.

Nummer	Naam	Departement	Groep	Categorie	Normaal	Directie	DS balance	Stock	Kitchen screen
1001	Koffie	WARME DRANK	Warme Dranken	Dranken (B)	2,3	0	0	<input type="checkbox"/>	<input type="checkbox"/>
1002	Koffie Verkeerd	WARME DRANK	Warme Dranken	Dranken (B)	2,7	0	0	<input type="checkbox"/>	<input type="checkbox"/>
1003	Cappuccino	WARME DRANK	Warme Dranken	Dranken (B)	2,7	0	0	<input type="checkbox"/>	<input type="checkbox"/>
1004	Latte Macchiato	WARME DRANK	Warme Dranken	Dranken (B)	2,7	0	0	<input type="checkbox"/>	<input type="checkbox"/>
1005	Espresso Macchiato	WARME DRANK	Warme Dranken	Dranken (B)	2,4	0	0	<input type="checkbox"/>	<input type="checkbox"/>
1006	Espresso	WARME DRANK	Warme Dranken	Dranken (B)	2,3	0	0	<input type="checkbox"/>	<input type="checkbox"/>
1007	Dubbele Espresso	WARME DRANK	Warme Dranken	Dranken (B)	3,25	0	0	<input type="checkbox"/>	<input type="checkbox"/>
1008	Ristretto	WARME DRANK	Warme Dranken	Dranken (B)	2,3	0	0	<input type="checkbox"/>	<input type="checkbox"/>
1020	Thee Tik Tak	WARME DRANK	Warme Dranken	Dranken (B)	2,3	0	0	<input type="checkbox"/>	<input type="checkbox"/>
1021	Thee Verse Munt	WARME DRANK	Warme Dranken	Dranken (B)	3,25	0	0	<input type="checkbox"/>	<input type="checkbox"/>
1022	Thee Verse Gember	WARME DRANK	Warme Dranken	Dranken (B)	3,25	0	0	<input type="checkbox"/>	<input type="checkbox"/>
1030	Warme Chocomel	WARME DRANK	Warme Dranken	Dranken (B)	3	0	0	<input type="checkbox"/>	<input type="checkbox"/>
1050	IJs Koffie	WARME DRANK	Warme Dranken	Dranken (B)	4,25	0	0	<input type="checkbox"/>	<input type="checkbox"/>

Selecteer nu 'Enter' en wijzig de prijs. D.m.v. de pijl naar beneden kan je vervolgens de volgende artikelprijs aanpassen. Wanneer je alle aanpassingen hebt gedaan selecteer je 'Enter'. Doe dit ook voor de overige prijskolommen.

Nummer	Naam	Departement	Groep	Categorie	Normaal	Directie	DS balance	Stock	Kitchen screen
1001	Koffie	WARME DRANK	Warme Dranken	Dranken (B)	2,3	0	0	<input type="checkbox"/>	<input type="checkbox"/>
1002	Koffie Verkeerd	WARME DRANK	Warme Dranken	Dranken (B)	2,7	0	0	<input type="checkbox"/>	<input type="checkbox"/>
1003	Cappuccino	WARME DRANK	Warme Dranken	Dranken (B)	2,7	0	0	<input type="checkbox"/>	<input type="checkbox"/>
1004	Latte Macchiato	WARME DRANK	Warme Dranken	Dranken (B)	2,7	0	0	<input type="checkbox"/>	<input type="checkbox"/>
1005	Espresso Macchiato	WARME DRANK	Warme Dranken	Dranken (B)	2,4	0	0	<input type="checkbox"/>	<input type="checkbox"/>
1006	Espresso	WARME DRANK	Warme Dranken	Dranken (B)	2,3	0	0	<input type="checkbox"/>	<input type="checkbox"/>
1007	Dubbele Espresso	WARME DRANK	Warme Dranken	Dranken (B)	3,25	0	0	<input type="checkbox"/>	<input type="checkbox"/>
1008	Ristretto	WARME DRANK	Warme Dranken	Dranken (B)	2,3	0	0	<input type="checkbox"/>	<input type="checkbox"/>

DEEL 2

Om de prijs aan te passen van 'Opties' selecteert u op 'Restaurant -> Artikel -> Opties'.

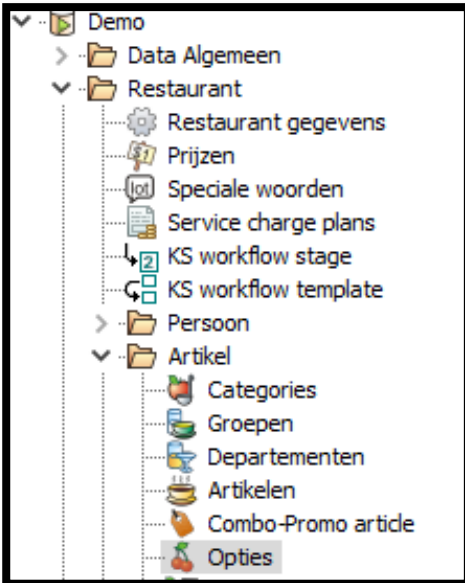

Open iedere optiegroep en controleer of er achter de keuzes van de optie bedragen zijn ingevuld. Indien dit het geval is doorloop de volgende stappen.

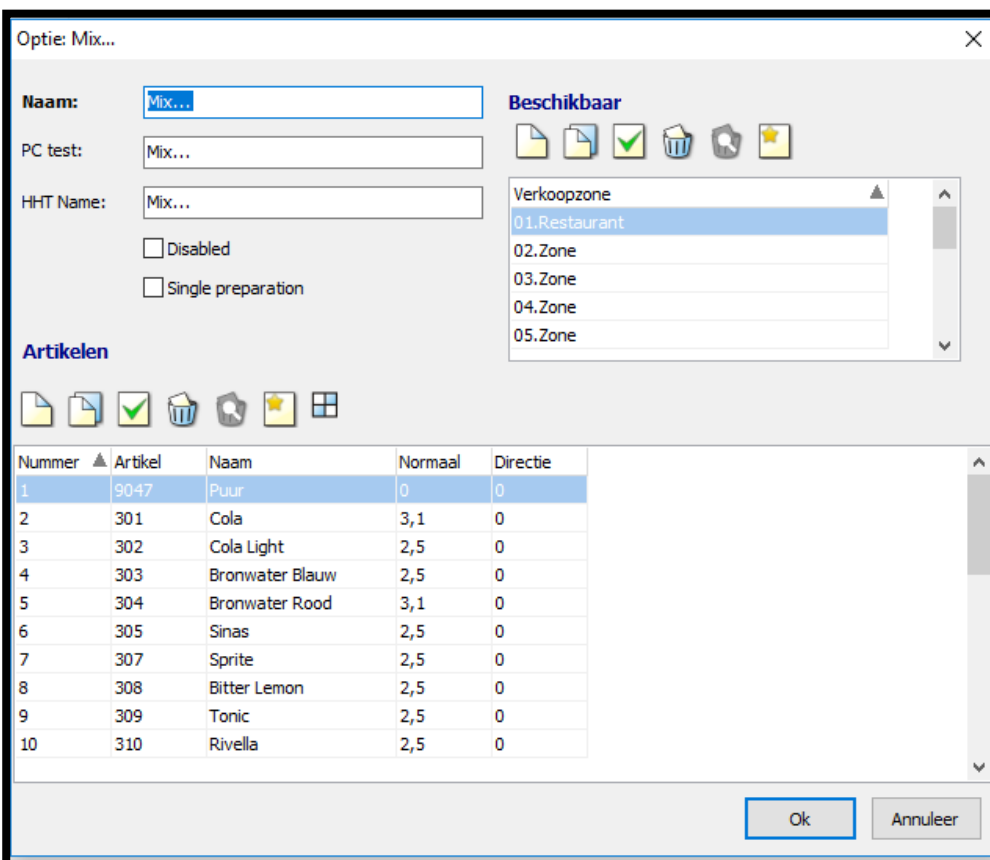

Artikel prijs aanpassen

Open ieder optie artikel waar een bedrag staat ingevuld en dubbelklik op de prijs.

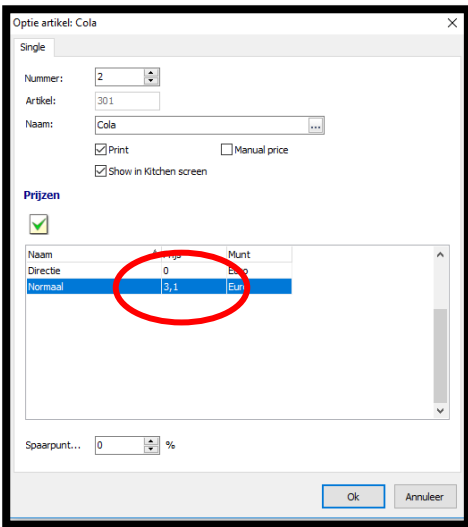

Wijzig de prijs en druk vervolgens 'Ok' om te bevestigen. Herhaal deze stappen totdat alle opties zijn nagelopen.

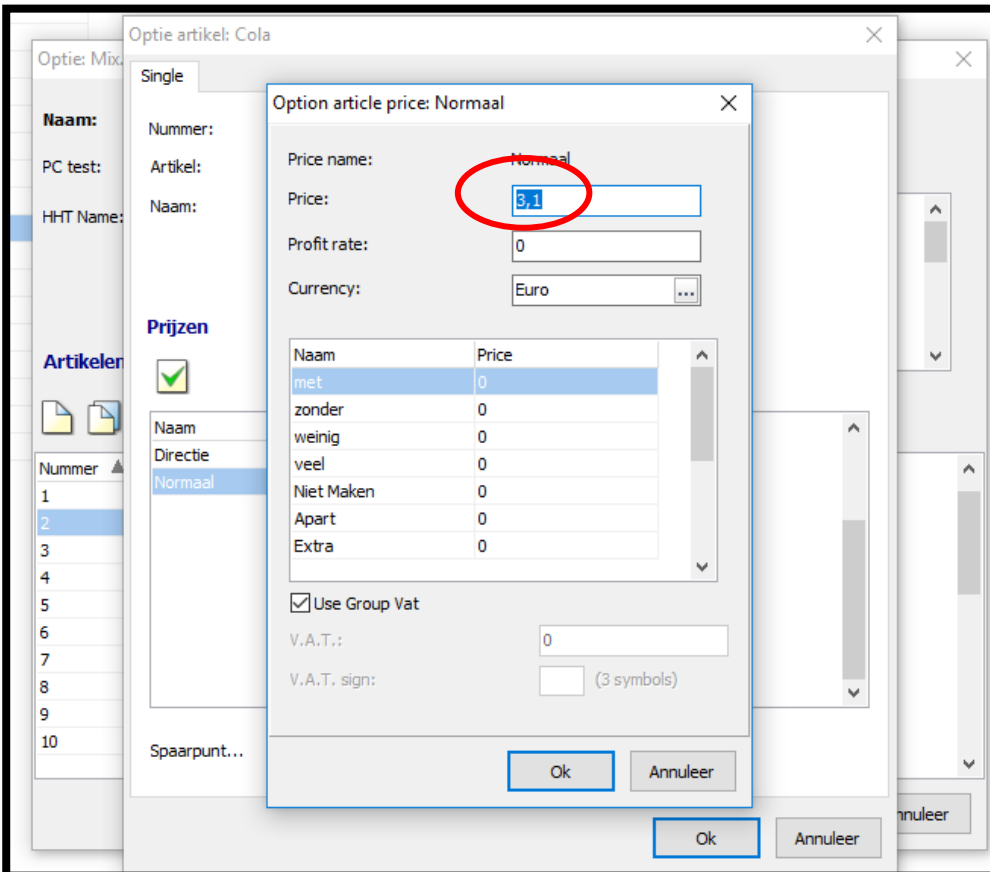

DEEL 3

Om de prijs aan te passen van 'Combo Promo' items selecteert u op 'Restaurant -> Artikel -> Combo-Promo article'.

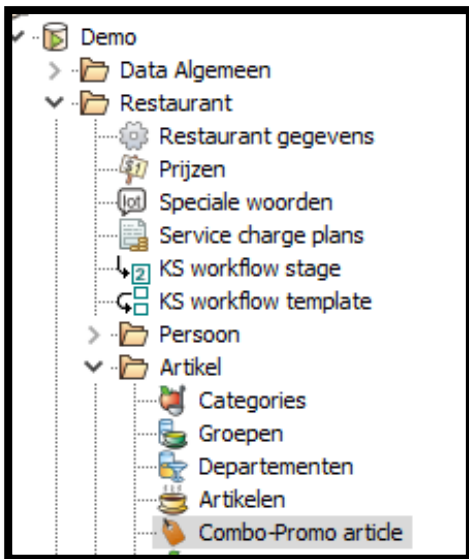

Open ieder combo artikel waar een bedrag staat ingevuld en dubbelklik op de prijs.

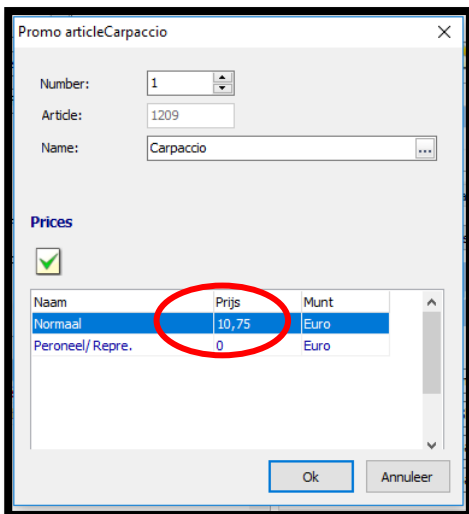

Artikel prijs aanpassen

Wijzig de prijs en druk vervolgens 'Ok' om te bevestigen. Herhaal deze stappen totdat alle combo promo items zijn nagelopen.

